COMMUNE DE PETIT-LANDAU

Mairie - Maison villageoise - 3 rue Séger 68490 PETIT-LANDAU
Tél. 03.89.48.37.15 – Fax 03.89.48.49.99 – courriel : mairie@petit-landau.fr

Spécial confinement

AVIS À LA POPULATION

Spécial confinement

Le confinement et vous

En cette période difficile pour tous, où tout un chacun est confiné chez lui, seul, en couple ou en famille, l'équipe municipale a listé pour vous quelques idées et conseils pour vivre au mieux ce confinement.

Des adresses pour faire ses courses localement :

A Petit-Landau, Ferme Niederfeld :
farine, huile, œufs, légumes en vous rendant au magasin de la Ferme :

- Lundi, mercredi et vendredi de 17h à 18h30,
- samedi de 10h à 11h30.

Commande par téléphone (**06.35.95.53.96**), ou courriel (earl.sutter@orange.fr) et passage à heure fixe pour la récupérer.

Vendredi 1er mai, marché maintenu mais transformé : commande directe chez les producteurs et récupération à la ferme le vendredi de 17h à 18h30.

A Petit-Landau, Place Rapp :
Boucherie Doppler de Bantzenheim
les mardis et samedis
de 10h30 à 12h.

A Petit-Landau, le fromager PLS de Richwiller passe tous les mercredis après-midis avec des arrêts sur demande : fruits et légumes, produits laitiers, fromages et épicerie.
Possibilité de commander à M. SCHMITT Christophe au :
06.32.75.08.59

A Niffer, Ferme Jehl : charcuterie, viande de porc (tél. : **03.89.48.38.80**)
Vente sur place vendredi après-midi (14h30-19h) et livraisons samedi matin.

A Niffer, l'épicerie communale permet de faire des courses de proximité : pain, petite épicerie, légumes et possibilité de commander des paniers de légumes. Heures d'ouverture :

- du mardi au vendredi de 6h30 à 9h30;
- samedi et dimanche de 7h30 à 10h.

Renseignements auprès de Nathalie au
09.67.05.48.69.

A Hombourg, le distributeur des produits de la ferme Sutter, en self-service, est très régulièrement approvisionné.

En face de la mairie de Hombourg.

A Rixheim, l'entreprise Wybrecht : eaux, sodas, bières, thé, café et vins propose la livraison à domicile gratuite des boissons commandées
par téléphone **03.89.44.76.90**
ou courriel info@wybrecht.fr .

A Petit-Landau, le Restaurant **Le Clos des Sens** de Schlierbach propose un service traiteur avec livraison à domicile sur notre commune, du mardi au samedi. Pour plus d'informations appeler le **03.89.83.40.11** ou sur la page Facebook « Le Clos des Sens »

Des numéros de téléphone pour vous aider :

La Croix Rouge chez vous, écoute et livraison solidaire :
09 70 28 30 00
(7J/7 de 8h à 20h).

Enfance en danger
119

Violences conjugales
3919

SOS Amitié
09.72.39.40.50

Des idées pour se divertir :

Lecture

- la librairie Bisey de Mulhouse propose à tous les habitants des communes de M2A de commander sur son site internet www.bisey.eu ou au 03.89.46.58.14 et de les livrer pour 1 centime,
- des ebooks gratuits sur le site de la https://livre.fnac.com/n286016/Petit-prix-et-bons-plans-ebooks/Tous-les-Ebooks-gratuits
- des BD en accès libre sur les sites des éditeurs www.lelombard.com/actualite/actualites/confinement-albums-gratuits et www.dargaud.com/Le-Mag/Actualites/Restezchezvous-On-vous-offre-de-la-lecture-gratuite-!-2-nouvelles-BD
- des revues gratuites pour les enfants sur le site des éditions Milan www.milanpresse.com/les-actus/info-milan-covid

Des **jeux de société** livrés à domicile par la boutique Fair-play de Mulhouse sur le site www.fairplay-jeux.com .

Concerts et spectacles :

- Vidéos de l'Orchestre Symphonique de Mulhouse disponibles sur leur page Facebook ou sur la chaine Youtube de l'OSM.
- Rediffusion gratuite de spectacles sur : www.fnacspectacles.com/showk/concerts-youtube-entier-8008812719331438350-lt.htm?utm_source=Facebook&utm_medium=Social&utm_campaign=concerts-youtube&fbclid=IwAR0xxQmAWCG5DDT54MmXtU9D59EvaIq7YJZpjSTm2lElU2m7WGDvdUQJmgw

Évasion à domicile :

- visiter le château de Versailles comme si vous y étiez : http://www.chateauversailles.fr/actualites/vie-domaine/versaillesvr-chateau-est-vous
- rêver de voyages et découvrir 10 musées à visiter à travers le monde www.voyagespirates.fr/revue-voyage/10-musees-a-visiter-depuis-chez-soi-visites-virtuelles-et-collections-en-ligne_25683

INFORMATION SIVOM

Une recrudescence de lingettes jetées dans les toilettes a été constatée.
Merci de les jeter dans les poubelles avec les ordures ménagères !
Même si le fabricant affirme qu'elles sont biodégradables …

Nous vous rappelons qu'au niveau local, la STEP de Petit-Landau, les lingettes ont déjà endommagé les deux pompes de relevage situées dans le puits d'entrée … nécessitant des frais que nous payons tous !

Jobs été 2020

La Commune de Petit-Landau recrute **sept étudiants résidant à Petit-Landau** pour des périodes de 3 semaines durant les congés aux dates suivantes :

Poste n°1 : du 15 juin au 04 juillet,
Poste n°2 : du 29 juin au 18 juillet,
Poste n°3 : du 06 juillet au 25 juillet,
Poste n°4 : du 20 juillet au 08 août,
Poste n°5 : du 27 juillet au 15 août,
Poste n°6 : du 10 août au 29 août,
Poste n°7 : du 17 août au 05 septembre.

Selon l'évolution de la situation liée au confinement décidé par le gouvernement pour lutter contre la propagation du Coronavirus, certains postes pourraient ne pas être enclenchés.
Toutes les personnes employées en « jobs été » sont soumises aux même droits (équipements de protection individuelle, sécurité au travail) et obligations (port des EPI, respect des consignes de sécurité et du plan de prévention au sein de la Commune) en matière de sécurité et santé au travail que tous les autres membres du personnel communal.

Les postes sont réservés aux **étudiants, résidant à Petit-Landau et titulaires du Permis de Conduire (permis B).**

Pour votre candidature, vous voudrez bien joindre un CV ainsi qu'une lettre indiquant vos disponibilités et/ou le(s) numéro(s) de poste(s) souhaités. Toute demande incomplète sera rejetée.

Si vous êtes intéressés, envoyez votre candidature à :
Monsieur le Maire
Mairie
3 rue Séger
68490 PETIT-LANDAU
Ou par courriel à l'adresse : **mairie@petit-landau.fr**

Demande à déposer avant le jeudi 28 mai à 18h.

Pour tout renseignement, s'adresser au secrétariat de la Mairie de Petit-Landau.

Les services de la Mairie (accueil) et toutes les salles communales sont fermés au public jusqu'à nouvel ordre pour la sécurité de tous.

Une permanence téléphonique est assurée tous les matins au **03.89.48.37.15**.
En dehors de ces horaires, vous pouvez laisser un message sur le répondeur.
N'hésitez pas à nous contacter pour toute question, difficulté, ou démarche administrative urgente.
Les courriels sont également relevés en quasi continu par le service administratif :
mairie@petit-landau.fr

Opération « Un masque pour les Haut-Rhinois »

En partenariat avec le Conseil départemental du Haut-Rhin et l'Association des Maires du Haut-Rhin, Mulhouse Alsace Agglomération – m2a a commandé 280 000 masques à destination des 39 communes de l'agglomération. Avec cette 1ère commande massive, l'objectif est d'équiper chaque habitant de m2A d'un premier masque avant la fin du confinement. Pour, et avec ses communes membres, m2A réaffirme sa stratégie fédératrice de soutien et d'accompagnement de la population et des entreprises du territoire, pen dant et après cette crise. Ce masque barrière est fabriqué par le Pôle Textile Alsace.

⇨ **Dès que ces masques arriveront en Mairie, les modalités de distribution seront communiquées aux habitants.**

En attendant de se retrouver tous en pleine forme le plus tôt possible, nous vous rappelons qu'il est nécessaire de rester chez soi au maximum pour se protéger soi-même et protéger les autres.
Et d'appliquer les gestes barrières pour éviter au maximum la propagation du virus.

TOUS ENSEMBLE NOUS EN VIENDRONS A BOUT.

Portez-vous bien, prenez soin de vous !

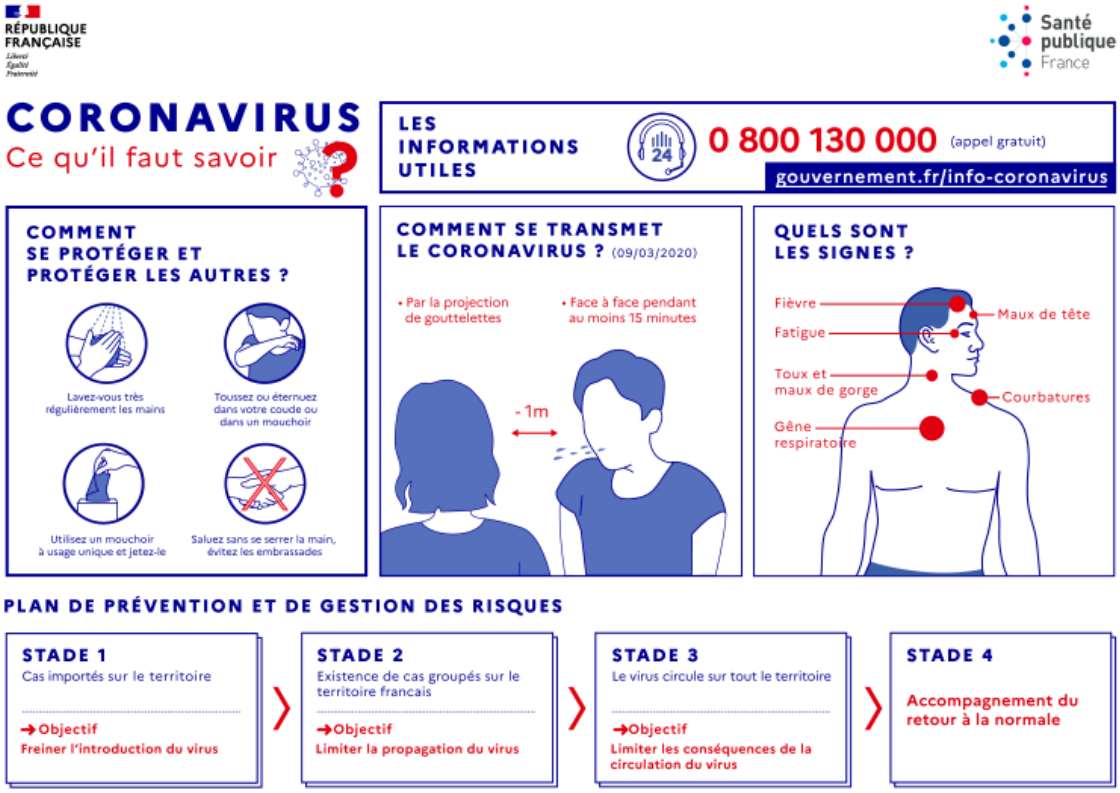

Petit-Landau le 16 avril 2020

L'Adjointe au Maire déléguée,
Carole TALLEUX

Le Maire,
Armand LE GAC