



REPUBLIQUE FRANCAISE – DEPARTEMENT DU HAUT-RHIN  
**COMMUNE DE PETIT-LANDAU**

Arrondissement de Mulhouse – Canton de Rixheim  
Mairie - Maison villageoise - 3 rue Séger 68490 PETIT-LANDAU  
Tél. 03.89.48.37.15 – Fax 03.89.48.49.99 – courriel : [mairie@petit-landau.fr](mailto:mairie@petit-landau.fr)

NN

**ARRÊTÉ RELATIF A LA CIRCULATION ET AU STATIONNEMENT  
CHEMIN DU BLAUEN  
N° 2024.001.G**

**LE MAIRE DE PETIT-LANDAU**

Le Maire de la commune de Petit-Landau,

VU le Code général des collectivités territoriales, notamment les articles L 2212-2 et L 2213-1 ;

VU le Code de la route ;

VU la demande d'arrêté de police de circulation de CET du 03/01/2024 ;

Considérant qu'il y a lieu de réglementer la circulation et le stationnement dans un but de sécurité publique ;

VU l'intérêt général ;

**ARRÊTE**

**Article 1** La circulation de tout véhicule sera interdite du lundi 15 janvier 2024 au vendredi 16 février 2024 inclus chemin du Blauen conformément à l'annexe 1 du présent arrêté. Sauf pour l'accès des riverains dans la mesure des possibilités suivant l'avancée des travaux.

**Article 2.** Pendant cette même période, le stationnement de tout véhicule est interdit des deux côtés dans le chemin du Blauen conformément à l'annexe 1 du présent arrêté.

**Article 3.** Toute signalisation nécessaire destinée à attirer l'attention, de jour comme de nuit, des usagers de la voie publique, devra être apposée par les soins des entreprises intervenant sur le chantier. En cas d'accident résultant de ces travaux, elles en supporteront seules les responsabilités.

**Article 4.** Le secrétaire de Mairie, la Brigade de Gendarmerie et la Brigade Verte sont chargés, chacun en ce qui le concerne, de l'exécution du présent arrêté.

**Article 5.** Ampliation du présent arrêté sera notifiée :

- à l'entreprise en charge des travaux : CET, 6 rue du ballon d'Alsace, 68520 BURNAUPT LE HAUT ([cet.blandine@cet-elec.fr](mailto:cet.blandine@cet-elec.fr))
- au service technique de la Commune de Petit-Landau,
- à la Brigade de Gendarmerie d'Ottmarsheim,
- à la Brigade Verte,
- Riverains
- Affichage.

Fait à Petit-Landau, 4 janvier 2024

Le Maire



Carole TALLEUX



REPUBLIQUE FRANCAISE – DEPARTEMENT DU HAUT-RHIN  
**COMMUNE DE PETIT-LANDAU**

Arrondissement de Mulhouse – Canton de Rixheim  
Mairie - Maison villageoise - 3 rue Séger 68490 PETIT-LANDAU  
Tél. 03.89.48.37.15 – Fax 03.89.48.49.99 – courriel : [mairie@petit-landau.fr](mailto:mairie@petit-landau.fr)

**ARRETÉ RELATIF AU STATIONNEMENT CHEMIN DU BLAUEN  
N° 2024.001.G**

**ANNEXE N°1**

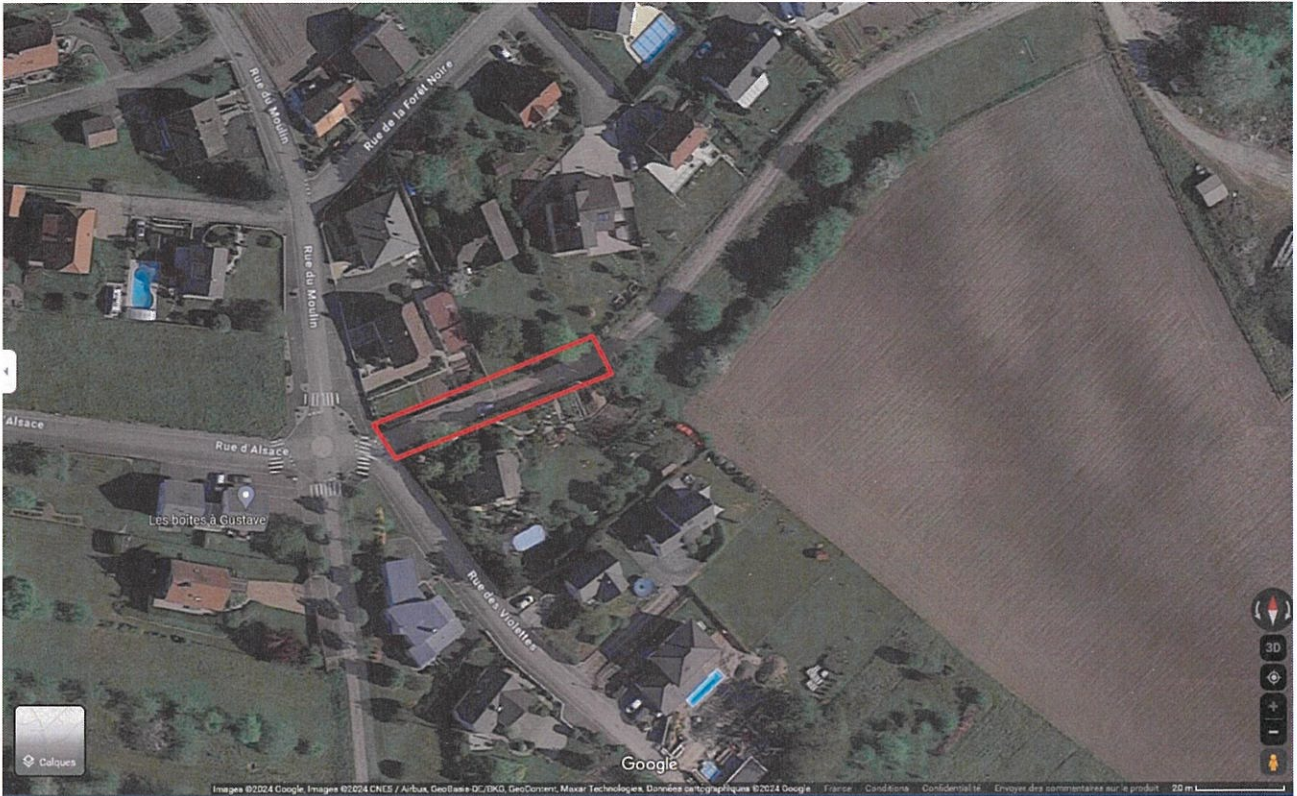

**ANNEXE N°2  
Nature des travaux**

